

MEFKÜRE ERASLAN ŞAHİN

Doç. Dr.

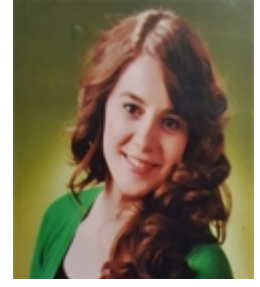

Öğrenim Bilgisi

Tıpta Uzmanlık 2011 - 2017	ERCİYES ÜNİVERSİTESİ TIP FAKÜLTESİ/ CERRAHİ TIP BİLİMLERİ BÖLÜMÜ/ KADIN HASTALIKLARI VE DOĞUM ANABİLİM DALI Tez Adı : Term gebelerde kısa ve uzun umbilikal kord tahmininde ultrasonografik umbilikal kord indeksinin kullanılması (2016) Tez Danışmanı : (MUSTAFA BAŞBUĞ)
Lisans 2004 - 2010	ERCİYES ÜNİVERSİTESİ TIP FAKÜLTESİ/ TIP PR.

Görevler

DOÇENT 2024	SAĞLIK BİLİMLERİ ÜNİVERSİTESİ / KAYSERİ TIP FAKÜLTESİ / CERRAHİ TIP BİLİMLERİ BÖLÜMÜ / KADIN HASTALIKLARI VE DOĞUM ANABİLİM DALI
ARAŞTIRMA GÖREVLİSİ 2011 - 2017	ERCİYES ÜNİVERSİTESİ / TIP FAKÜLTESİ / CERRAHİ TIP BİLİMLERİ BÖLÜMÜ / KADIN HASTALIKLARI VE DOĞUM ANABİLİM DALI

Dersler *

2019-2020	Öğrenim Dili	Ders Saati
Tıpta Uzmanlık		
Anormal Uterin Kanamalar	Türkçe	1
Puerperium	Türkçe	1
Acil Obstetrik Bakım	Türkçe	1
Adneksiyel Kitle ve Over Torsiyonu	Türkçe	1
Pelvik İnflamatuvar Hastalık (PID)	Türkçe	1
Ektopik Gebelik ve İlk Trimester Aciller	Türkçe	1

Eserler

Uluslararası hakemli dergilerde yayımlanan makaleler:

- ŞAHİN ERDEM, ERASLAN ŞAHİN MEFKÜRE, KIRLANGIÇ MEHMET METE, KÜTÜK SERHAN, DAĞLITUNCEZDİ ŞEYMA, CAN HAVVA, Genç Emre (2024). Effects of different PCOS phenotypes on placental three-dimensional power Doppler indices and placental volume during the first trimester. *Placenta*, 154(), 176-183. , Doi: 10.1016/j.placenta.2024.07.002 (Yayın No : 9232831)
- ERASLAN ŞAHİN MEFKÜRE, ŞAHİN ERDEM, KIRLANGIÇ MEHMET METE, AK MEHMET, DAĞLITUNCEZDİ ÇAM ŞEYMA, CÜNDÜBEY CEVAT RIFAT, ÇOL MADENDAĞ İLKNUR, MADENDAĞ YUSUF (2024). Fetal Diaphragmatic Excursion Is Decreased in Hospitalized Pregnant Women Infected with COVID-19 during the Second and Third Trimesters. *American Journal of Perinatology*, 41(01), 1384-1389. , Doi: 10.1055/a-2024-0907 (Yayın No : 9232861)
- ERASLAN ŞAHİN MEFKÜRE, ŞAHİN ERDEM, KIRLANGIÇ MEHMET METE (2023). Third-trimester persistent maternal hypotension effects on late-onset small for gestational age and adverse perinatal outcomes. *PLOS ONE*, 18(7), Doi: 10.1371/journal.pone.0286900 (Yayın No : 9233322)
- KIRLANGIÇ MEHMET METE, ŞAHİN ERDEM, ERASLAN ŞAHİN MEFKÜRE, Sade Osman Sertaç, HALICI ALICI BERFİN NUR, KÜTÜK SERHAN (2023). Evaluation of maternal serum and umbilical cord brain-derived neurotrophic factor (BDNF) levels in COVID-19-infected pregnancies.. *European Review for Medical & Pharmacological Sciences*, 27 (6), 2692-2698. , Doi: 10.26355/eurev_202303_31807 (Yayın No : 9233348)

Uluslararası hakemli dergilerde yayımlanan makaleler:

5. KIRLANGIÇ MEHMET METE,ERASLAN ŞAHİN MEFKÜRE,Sade Osman Sertaç (2023). Effect of third trimester maternal vitamin D levels on placental weight to birth weight ratio in uncomplicated pregnancies. JOURNAL OF PERINATAL MEDICINE, 51(5), 647-651. , Doi: 10.1515/jpm-2022-0432 (Yayın No : 9233275)
6. KIRLANGIÇ MEHMET METE,ŞAHİN ERDEM,ERASLAN ŞAHİN MEFKÜRE,KÜTÜK SERHAN,HALICI ALICI BERFİN NUR,AK MEHMET (2022). Evaluation of Altmetric Analysis Scores of the Top 100 Articles on Polycystic Ovary Syndrome Published in the Last 10 Years. Cureus, 14(12), 1-12. , Doi: 10.7759/cureus.32903 (Yayın No : 9235753)
7. KIRLANGIÇ MEHMET METE,ŞAHİN ERDEM,ERASLAN ŞAHİN MEFKÜRE,MADENDAĞ YUSUF,ÇÖL MADENDAĞ İLKNUR,KARAKAŞ EROL,MUHTAROĞLU SABAHATTİN (2022). Severe Intrahepatic Cholestasis Pregnancy Is Associated With Maternal Endothelial Dysfunction: A Case-Control Study. Cureus, 14(12), 1-5. , Doi: 10.7759/cureus.32276 (Yayın No : 9235788)
8. MADENDAĞ YUSUF,ŞAHİN ERDEM,ÇÖL MADENDAĞ İLKNUR,ERASLAN ŞAHİN MEFKÜRE,KIRLANGIÇ MEHMET METE,MUHTAROĞLU SABAHATTİN (2022). Maternal serum telomerase levels increase in pregnancies with mild and severe preeclampsia. Placenta, 123(1), 41-45. , Doi: 10.1016/j.placenta.2022.05.002 (Yayın No : 9235906)
9. KIRLANGIÇ MEHMET METE,ERASLAN ŞAHİN MEFKÜRE (2022). Evaluation of early pregnancy risk factors for venous thromboembolism in Turkish pregnant women: a prospective study. Perinatal Journal, 30(1), 14-20. , Doi: 10.2399/prn.22.0301001 (Yayın No : 9244781)
10. ERASLAN ŞAHİN MEFKÜRE,ŞAHİN ERDEM,ÇÖL MADENDAĞ İLKNUR,MADENDAĞ YUSUF,AÇMAZ GÖKHAN,ÖZDEMİR FATMA,KIRLANGIÇ MEHMET METE (2022). Evaluation of midtrimester ductus venosus diameter and peak systolic velocity to predict late onset small for gestational age fetuses. JOURNAL OF MATERNAL-FETAL & NEONATAL MEDICINE, 35(20), 3984-3990. , Doi: 10.1080/14767058.2020.1846175 (Yayın No : 9233268)
11. KIRLANGIÇ MEHMET METE,ERASLAN ŞAHİN MEFKÜRE,ŞAHİN ERDEM,MADENDAĞ YUSUF,ÇÖL MADENDAĞ İLKNUR,AKDEMİR ESRA,VURAL MERVE (2022). First-trimester maternal serum betatrophin levels are decreased in pregnancies complicated by gestational diabetes mellitus. PLACENTA, 124(), 1-4. , Doi: 10.1016/j.placenta.2022.05.001 (Yayın No : 9233292)
12. KIRLANGIÇ MEHMET METE,ERASLAN ŞAHİN MEFKÜRE (2022). Assessment of the roles of ABO blood types and Rh factors in gestational diabetes mellitus. Perinatal journal (Online), 30(1), 38-42. , Doi: 10.2399/prn.22.0301007 (Yayın No : 9235803)
13. ERASLAN ŞAHİN MEFKÜRE,ŞAHİN ERDEM,MADENDAĞ YUSUF,ÇÖL MADENDAĞ İLKNUR,KIRLANGIÇ MEHMET METE,KARAKÜKCÜ ÇİĞDEM (2022). Cervical Mucus SLPI is a Predictive Biomarker for Timing of Delivery in Nulliparous Term Pregnancies with Unfavorable Cervix. Archives of Medical Science, 1(1), 1-1. , Doi: 10.5114/aoms/155078 (Yayın No : 9235846)
14. ŞAHİN ERDEM,MADENDAĞ YUSUF,ERASLAN ŞAHİN MEFKÜRE,ÇÖL MADENDAĞ İLKNUR,KIRLANGIÇ MEHMET METE (2022). Evaluation of the diagnostic accuracy of a combination of first-trimester ultrasound and maternal demographic characteristics for detecting abnormally invasive placenta. European Journal of Obstetrics & Gynecology and Reproductive Biology, 268(1), 1-6. , Doi: 10.1016/j.ejogrb.2021.11.006 (Yayın No : 9235969)
15. KIRLANGIÇ MEHMET METE,ŞAHİN ERDEM,MADENDAĞ YUSUF,VURAL MERVE,AKDEMİR ESRA,ERASLAN ŞAHİN MEFKÜRE,ÇÖL MADENDAĞ İLKNUR,AÇMAZ GÖKHAN (2021). The role of the brain-sparing effect of growth-restricted fetuses in newborn germinal matrix/intraventricular hemorrhage. Journal of Perinatal Medicine, 50(1), 93-99. , Doi: 10.1515/jpm-2021-0142 (Yayın No : 9235928)
16. ERASLAN ŞAHİN MEFKÜRE,ŞAHİN ERDEM,MADENDAĞ YUSUF,ÇÖL MADENDAĞ İLKNUR,KARAKÜKCÜ ÇİĞDEM,AÇMAZ GÖKHAN (2021). Umbilical cord N-terminal procollagen of type I collagen (P1NP) and beta C-terminal telopeptide (beta CTX) levels in term pregnancies with vitamin D deficiency. GYNECOLOGICAL ENDOCRINOLOGY, 37(3), 211-215. , Doi: 10.1080/09513590.2020.1830967 (Yayın No : 9244114)
17. ERASLAN ŞAHİN MEFKÜRE,ŞAHİN ERDEM,MADENDAĞ YUSUF,ÇÖL MADENDAĞ İLKNUR,KARAKÜKCÜ ÇİĞDEM,AÇMAZ GÖKHAN (2021). Umbilical cord N-terminal procollagen of type I collagen (P1NP) and beta C-terminal telopeptide (βCTX) levels in term pregnancies with vitamin D deficiency. GYNECOLOGICAL ENDOCRINOLOGY, 37(3), 211-215. , Doi: 10.1080/09513590.2020.1830967 (Yayın No : 6494254)
18. Açmaz Gökhan, Özdemir Fatma, Şahin Erdem, Eraslan Şahin Mefküre, Madendağ Yusuf, Baykara Demir Tuğçe, Karakaş Erol, Müderris İptisam İpek, Nisari Mustafa, Bayraktar Evrim (2021). Adverse fetal outcomes in patients with IUGR are related with fetal diaphragm evaluation parameters. Paediatric Respiratory Reviews, 37(2021), 48-53. , Doi: 10.1016/j.prrv.2020.07.005 (Yayın No : 6494708)
19. VURAL YALMAN MERVE,MADENDAĞ YUSUF,ŞAHİN ERDEM,ÇÖL MADENDAĞ İLKNUR,ERASLAN ŞAHİN MEFKÜRE,AÇMAZ GÖKHAN,Özdemir Fatma,MÜDERRİS İPTİSAM İPEK (2021). Effect of preeclampsia and its severity on maternal serum NGAL and KIM-1 levels during pregnancy and the post-pregnancy period. EUROPEAN JOURNAL OF OBSTETRICS & GYNECOLOGY AND REPRODUCTIVE BIOLOGY, 256(), 246-251. , Doi: 10.1016/j.ejogrb.2020.11.040 (Yayın No : 9244144)

Uluslararası hakemli dergilerde yayımlanan makaleler:

- 20 . ÇELİK ÖNDER, ÇELİK NİLÜFER, ZAN ERTAN, DALKILIÇ SEMİH, SAĞLAM AYLİN, YURCİ ARZU, ŞENTÜRK ŞENOL, ŞAHİN ERDEM, ERASLAN ŞAHİN MEFKÜRE (2020). Genome-wide expression analysis of endometrium before and after endometrioma surgery. *European Journal of Obstetrics & Gynecology and Reproductive Biology*, 253(), 141-147. , Doi: 10.1016/j.ejogrb.2020.08.036 (Yayın No : 6494369)
- 21 . ÇELİK ÖNDER, ÇELİK NİLÜFER, ZAN ERTAN, DALKILIÇ SEMİH, SAĞLAM AYLİN, YURCİ ARZU, ŞENTÜRK ŞENOL, ŞAHİN ERDEM, ERASLAN ŞAHİN MEFKÜRE (2020). Genome-Wide Expression Analysis of Endometrium Before and After Endometrioma Surgery. *European Journal of Obstetrics & Gynecology and Reproductive Biology*, 253(), 141-147. , Doi: 10.1016/j.ejogrb.2020.08.036 (Yayın No : 9244177)
- 22 . AKDEMİR ESRA, ŞAHİN ERDEM, MADENDAĞ YUSUF, ERASLAN ŞAHİN MEFKÜRE, ÇOL MADENDAĞ İLKNUR, AÇMAZ GÖKHAN, ÖZDEMİR FATMA, MUHTAROĞLU SABAHATTİN, MÜDERRİS İPTİSAM İPEK (2020). Effect of preeclampsia and preeclampsia severity on insulin, HOMA-IR, and betatrophin levels in non-diabetic pregnant women. *PLACENTA*, 100 (2020), 54-59. , Doi: 10.1016/j.placenta.2020.07.018 (Yayın No : 6494405)
- 23 . ERASLAN ŞAHİN MEFKÜRE, ÇOL MADENDAĞ İLKNUR, ŞAHİN ERDEM, MADENDAĞ YUSUF, KARAKUKCU CIGDEM (2020). The role of serum progesterone induced blocking factor on unexplained infertility. *European Journal of Obstetrics Gynecology and Reproductive Biology*, 252(), 15-18. , Doi: 10.1016/j.ejogrb.2020.05.069 (Yayın No : 6495078)
- 24 . ÇOL MADENDAĞ İLKNUR, ERASLAN ŞAHİN MEFKÜRE, MADENDAĞ YUSUF, ŞAHİN ERDEM, KARAKUKCU CIGDEM (2020). Evaluation of the levels of secretory leukocyte protease inhibitor in the cervical mucus of women with unexplained infertility. *Journal of Obstetrics and Gynaecology Research*, 46(7), 1128-1132. , Doi: 10.1111/jog.14299 (Yayın No : 6495085)
- 25 . ERASLAN ŞAHİN MEFKÜRE, MADENDAĞ YUSUF (2020). Investigating the factors affecting postpartum diabetes screening in the patients with gestational diabetes mellitus: a reference tertiary center experience.. *Perinatal Journal*, 28(2), 95-100. , Doi: 10.2399/prn.20.0282011 (Yayın No : 6495040)
- 26 . ÇOL MADENDAĞ İLKNUR, ERASLAN ŞAHİN MEFKÜRE, AYDIN EMİNE, MADENDAĞ YUSUF (2020). Effect of coffee consumption on fetal renal artery blood flow and amniotic fluid volume in third trimester of pregnancy. *Pakistan Journal of Medical Sciences*, 36(4), Doi: 10.12669/pjms.36.4.1690 (Yayın No : 6495092)
- 27 . ERASLAN ŞAHİN MEFKÜRE, ÇOL MADENDAĞ İLKNUR, ŞAHİN ERDEM, MADENDAĞ YUSUF, AÇMAZ GÖKHAN, BAŞTUĞ OSMAN, ÖZDEMİR AHMET (2020). Fetal Pulmonary Artery Acceleration/Ejection Ratio for Transient Tachypnea of the Newborn in Uncomplicated Term Small for Gestational Age Fetuses. *European Journal of Obstetrics Gynecology and Reproductive Biology*, 247(), 116-120. , Doi: 10.1016/j.ejogrb.2020.02.018 (Yayın No : 6495106)
- 28 . ÇOL MADENDAĞ İLKNUR, ERASLAN ŞAHİN MEFKÜRE (2020). Gebelik yaşına göre büyük doğum ağırlığı bulunan komplike olmayan term gebelerde doğum ağırlığı persentillerinin perinatal sonuçlar ile ilişkisinin değerlendirilmesi. *Cukurova Medical Journal*, 45(1), 195-199. , Doi: 10.17826/cumj.635414 (Yayın No : 6501434)
- 29 . ŞAHİN ERDEM, MADENDAĞ YUSUF, ERASLAN ŞAHİN MEFKÜRE, ÇOL MADENDAĞ İLKNUR, KARAKUKCU CIGDEM, AÇMAZ GÖKHAN, MÜDERRİS İPTİSAM İPEK (2020). Effect of severe hyperemesis gravidarum on maternal vascular endothelial health: evaluation of soluble adhesion molecules. *The Journal of Maternal-Fetal Neonatal Medicine*, 33(3), 385-389. , Doi: 10.1080/14767058.2018.1494145 (Yayın No : 6495128)
- 30 . ERASLAN ŞAHİN MEFKÜRE, ÇOL MADENDAĞ İLKNUR, ŞAHİN ERDEM, MADENDAĞ YUSUF, KARAKÜKCÜ ÇİĞDEM (2020). The role of serum progesterone induced blocking factor on unexplained infertility. *EUROPEAN JOURNAL OF OBSTETRICS & GYNECOLOGY AND REPRODUCTIVE BIOLOGY*, 252(), 15-18. , Doi: 10.1016/j.ejogrb.2020.05.069 (Yayın No : 9244189)
- 31 . ÇOL MADENDAĞ İLKNUR, ERASLAN ŞAHİN MEFKÜRE, Aydın Erdem, MADENDAĞ YUSUF (2020). Effect of coffee consumption on fetal renal artery blood flow and amniotic fluid volume in third trimester of pregnancy. *PAKISTAN JOURNAL OF MEDICAL SCIENCES*, 36(4), 735-739. , Doi: 10.12669/pjms.36.4.1690 (Yayın No : 9244203)
- 32 . ŞAHİN ERDEM, MADENDAĞ YUSUF, ERASLAN ŞAHİN MEFKÜRE, ÇOL MADENDAĞ İLKNUR, KARAKÜKCÜ ÇİĞDEM, AÇMAZ GÖKHAN, MÜDERRİS İPTİSAM İPEK (2020). Effect of severe hyperemesis gravidarum on maternal vascular endothelial health: evaluation of soluble adhesion molecules. *JOURNAL OF MATERNAL-FETAL & NEONATAL MEDICINE*, 33(3), 385-389. , Doi: 10.1080/14767058.2018.1494145 (Yayın No : 9244383)
- 33 . ÇOL MADENDAĞ İLKNUR, ERASLAN ŞAHİN MEFKÜRE, MADENDAĞ YUSUF, ŞAHİN ERDEM, DEMİR MUSTAFA BERTAN, Özdemir Fatma, AÇMAZ GÖKHAN (2020). Effect of the anterior uterocervical angle in unexplained infertility: a prospective cohort study. *JOURNAL OF INTERNATIONAL MEDICAL RESEARCH*, 48(4), Doi: 10.1177/0300060519893497 (Yayın No : 9244405)
- 34 . ERASLAN ŞAHİN MEFKÜRE, ŞAHİN ERDEM, MADENDAĞ YUSUF, ÇOL MADENDAĞ İLKNUR, AK MEHMET (2020). Evaluation of exclusive breastfeeding rates and breastfeeding duration in term uncomplicated Turkish adolescent mothers. *Annals of Medical Research*, 27(9), 2346-. , Doi: 10.5455/annalsmedres.2020.04.293 (Yayın No : 6494779)

Uluslararası hakemli dergilerde yayımlanan makaleler:

- 35 . ERASLAN ŞAHİN MEFKÜRE,ŞAHİN ERDEM,BAŞBUĞ MUSTAFA (2019). Can it really predict prior to delivery? A new ultrasonographic method for prediction of short and long umbilical cords in full-term pregnancy. The Journal of Maternal-Fetal Neonatal Medicine, 32(24), 4097-4101. , Doi: 10.1080/14767058.2018.1481947 (Yayın No : 6497631)
- 36 . ÇOL MADENDAĞ İLKNUR,ERASLAN ŞAHİN MEFKÜRE,MADENDAĞ YUSUF,ŞAHİN ERDEM,KARAKUKCU CIGDEM (2019). Effect of hyperemesis gravidarum on maternal renal health: An investigation of the levels of neutrophil gelatinase-associated lipocalin in maternal serum. Journal of Surgery and Medicine, 3(12), 848-851. , Doi: 10.28982/josam.659787 (Yayın No : 6497683)
- 37 . ERASLAN ŞAHİN MEFKÜRE,ÇOL MADENDAĞ İLKNUR (2019). A critical analysis of prophylaxis to avoid venous thromboembolism after cesarean delivery. Annals of Medical Research, 26(11), 2648-2652. , Doi: 10.5455/annalsmedres.2019.07.434 (Yayın No : 6498624)
- 38 . ÇOL MADENDAĞ İLKNUR,ERASLAN ŞAHİN MEFKÜRE,MADENDAĞ YUSUF,ŞAHİN ERDEM,DEMİR MUSTAFA BERTAN,ÖZDEMİR FATMA,AÇMAZ GÖKHAN,MÜDERRİS İPTİSAM İPEK (2019). Effect of the anterior uterocervical angle in unexplained infertility: a prospective cohort study. Journal of International Medical Research Doi: 10.1177/0300060519893497 (Yayın No : 6498668)
- 39 . ÇOL MADENDAĞ İLKNUR,ERASLAN ŞAHİN MEFKÜRE (2019). The effects of antenatal corticosteroid exposure on the rate of hyperbilirubinemia in term newborns. Pakistan Journal of Medical Sciences, 35(6), 1582-1586. , Doi: 10.12669/pjms.35.6.1218 (Yayın No : 6498713)
- 40 . ÇOL MADENDAĞ İLKNUR,ERASLAN ŞAHİN MEFKÜRE,MADENDAĞ YUSUF,ŞAHİN ERDEM,DEMİR MUSTAFA BERTAN,AÇMAZ BANU,AÇMAZ GÖKHAN,MÜDERRİS İPTİSAM İPEK (2019). The Effect of Iron Deficiency Anemia Early in the Third Trimester on Small for Gestational Age and Birth Weight: A Retrospective Cohort Study on Iron Deficiency Anemia and Fetal Weight. BioMed Research International, 2019(), 1-4. , Doi: 10.1155/2019/7613868 (Yayın No : 6498721)
- 41 . ÇOL MADENDAĞ İLKNUR,ERASLAN ŞAHİN MEFKÜRE,MADENDAĞ YUSUF,ŞAHİN ERDEM,DEMİR MUSTAFA BERTAN,ÖZDEMİR FATMA,AÇMAZ GÖKHAN,MÜDERRİS İPTİSAM İPEK (2019). The Effect of Immigration on Adverse Perinatal Outcomes: Analysis of Experiences at a Turkish Tertiary Hospital. BioMed Research International, 2019(), 1-5. , Doi: 10.1155/2019/2326797 (Yayın No : 6497999)
- 42 . ERASLAN ŞAHİN MEFKÜRE,ÇOL MADENDAĞ İLKNUR (2019). Evaluation of the prevalence of gestational diabetes mellitus in Kayseri city hospital: A cross-sectional study. Journal of Surgery and Medicine, 3(10), 715-717. , Doi: 10.28982/josam.623768 (Yayın No : 6498368)
- 43 . ERASLAN ŞAHİN MEFKÜRE,ŞAHİN ERDEM,MADENDAĞ YUSUF,ÇOL MADENDAĞ İLKNUR,AÇMAZ GÖKHAN (2019). Effect of gestational thrombocytopenia on negative fetal and maternal outcomes in low-risk pregnancies. Cumhuriyet Medical Journal, 41(3), 620-625. , Doi: 10.7197/cmj.vi.475431 (Yayın No : 6498347)
- 44 . ERASLAN ŞAHİN MEFKÜRE,ÇOL MADENDAĞ İLKNUR (2019). Effect of Gestational Weight Gain on Perinatal Outcomes in Low Risk Pregnancies with Normal Prepregnancy Body Mass Index. BioMed Research International, 2019(), 1-4. , Doi: 10.1155/2019/3768601 (Yayın No : 6498325)
- 45 . TAYYAR AHTER TANAY,KARAKUŞ RESUL,ERASLAN ŞAHİN MEFKÜRE,TOPTAŞ NURA FİTNAT,ŞAHİN ERDEM,KARAKUŞ SEREN,YALÇIN EMEL TUĞÇE,TAYYAR AHMET (2019). Wnt signaling pathway in early- and late-onset preeclampsia: evaluation with Dickkopf-1 and R-Spondin-3 glycoproteins. Archives of Gynecology and Obstetrics, 299(6), 1551-1556. , Doi: 10.1007/s00404-019-05126-8 (Yayın No : 6497960)
- 46 . ŞAHİN ERDEM,ÇOL MADENDAĞ İLKNUR,ERASLAN ŞAHİN MEFKÜRE,MADENDAĞ YUSUF,AÇMAZ GÖKHAN,MÜDERRİS İPTİSAM İPEK (2019). Effect of vitamin D deficiency on the 75 g oral glucose tolerance test screening and insulin resistance. Gynecological Endocrinology, 35(6), 535-538. , Doi: 10.1080/09513590.2018.1554038 (Yayın No : 6498765)
- 47 . ERASLAN ŞAHİN MEFKÜRE,ÇOL MADENDAĞ İLKNUR (2019). Effect of Gestational Weight Gain on Perinatal Outcomes in Low Risk Pregnancies with Normal Prepregnancy Body Mass Index. BIOMED RESEARCH INTERNATIONAL, 2019(), 1-5. , Doi: 10.1155/2019/3768601 (Yayın No : 9244491)
- 48 . ŞAHİN ERDEM,ÇOL MADENDAĞ İLKNUR,ERASLAN ŞAHİN MEFKÜRE,MADENDAĞ YUSUF,AÇMAZ GÖKHAN,MÜDERRİS İPTİSAM İPEK (2019). Effect of vitamin D deficiency on the 75 g oral glucose tolerance test screening and insulin resistance. GYNECOLOGICAL ENDOCRINOLOGY, 35(6), 535-538. , Doi: 10.1080/09513590.2018.1554038 (Yayın No : 9244514)
- 49 . ŞAHİN ERDEM,ERASLAN ŞAHİN MEFKÜRE,MADENDAĞ YUSUF,ÇOL MADENDAĞ İLKNUR,TAYYAR AHTER TANAY,GÖZÜKÜÇÜK MURAT,KARAKUKCU CIGDEM,AÇMAZ GÖKHAN (2019). Evaluation of serum irisin levels in patients with endometrial hyperplasia: A controlled cross-sectional study. Journal of Surgery and Medicine, 3(3), 242-245. , Doi: 10.28982/josam.536426 (Yayın No : 6498636)

Uluslararası hakemli dergilerde yayımlanan makaleler:

- 50 . MADENDAĞ YUSUF,ÇOL MADENDAĞ İLKNUR,ŞAHİN ERDEM,ERASLAN ŞAHİN MEFKÜRE,AÇMAZ GÖKHAN (2019). How Well Do the Popular Ultrasonic Techniques Estimate Amniotic Fluid Volume and Diagnose Oligohydramnios, in Fact?. *Ultrasound Quarterly*, 35(1), 35-38. , Doi: 10.1097/RUQ.0000000000000408 (Yayın No : 6498758)
- 51 . ERASLAN ŞAHİN MEFKÜRE,ŞAHİN ERDEM,BAŞBUĞ MUSTAFA (2019). Can it really predict prior to delivery? A new ultrasonographic method for prediction of short and long umbilical cords in full-term pregnancy. *JOURNAL OF MATERNAL-FETAL & NEONATAL MEDICINE*, 32(24), 4097-4101. , Doi: 10.1080/14767058.2018.1481947 (Yayın No : 9244416)
- 52 . ÇÖL MADENDAĞ İLKNUR,ERASLAN ŞAHİN MEFKÜRE (2019). The effects of antenatal corticosteroid exposure on the rate of hyperbilirubinemia in term newborns. *PAKISTAN JOURNAL OF MEDICAL SCIENCES*, 35(6), 1581-1586. , Doi: 10.12669/pjms.35.6.1218 (Yayın No : 9244429)
- 53 . MADENDAĞ YUSUF,ÇÖL MADENDAĞ İLKNUR,ŞAHİN ERDEM,Aydın Emine,ERASLAN ŞAHİN MEFKÜRE,AÇMAZ GÖKHAN (2019). How Well Do the Popular Ultrasonic Techniques Estimate Amniotic Fluid Volume and Diagnose Oligohydramnios, in Fact?. *ULTRASOUND QUARTERLY*, 35(1), 35-38. , Doi: 10.1097/RUQ.0000000000000408 (Yayın No : 9244533)
- 54 . ERASLAN ŞAHİN MEFKÜRE,ÇOL MADENDAĞ İLKNUR (2019). The role of intravenous iron sucrose treatment in patients with iron deficiency anemia in pregnancy: A prospective controlled cohort study. *Journal of Surgery and Medicine*, 3(1), 78-81. , Doi: 10.28982/josam.516563 (Yayın No : 6498597)
- 55 . ŞAHİN ERDEM,MADENDAĞ YUSUF,ERASLAN ŞAHİN MEFKÜRE,ÇOL MADENDAĞ İLKNUR,TAYYAR AHTER TANAY,ŞENEL FATMA,KARAMAN HATİCE,AÇMAZ GÖKHAN (2019). High immunoexpression of progesterone-induced blocking factor (PIBF) in endometrial cancer. *European Journal of Gynaecological Oncology*, 40(1), 80-83. , Doi: 10.12892/ejgo4338.2019 (Yayın No : 6501171)
- 56 . ŞAHİN ERDEM,MADENDAĞ YUSUF,TAYYAR AHTER TANAY,ERASLAN ŞAHİN MEFKÜRE,ÇOL MADENDAĞ İLKNUR,AÇMAZ GÖKHAN,ÜNSAL DENİZ,ŞENOL VESİLE (2018). Perinatal outcomes in uncomplicated late preterm pregnancies with borderline oligohydramnios. *The Journal of Maternal-Fetal Neonatal Medicine*, 31(23), 3085-3088. , Doi: 10.1080/14767058.2017.1364722 (Yayın No : 6498778)
- 57 . ŞAHİN ERDEM,MADENDAĞ YUSUF,ERASLAN ŞAHİN MEFKÜRE,TAYYAR AHTER TANAY,ÇOL MADENDAĞ İLKNUR,GÖZÜKÜÇÜK MURAT,KARAKUKCU CIGDEM,AÇMAZ GÖKHAN (2018). Maternal type 1collagen N-terminal telopeptide levels in severe hyperemesis gravidarum. *BMC Pregnancy and Childbirth*, 18(1), Doi: 10.1186/s12884-018-2149-7 (Yayın No : 6501128)
- 58 . ŞAHİN ERDEM,MADENDAĞ YUSUF,ERASLAN ŞAHİN MEFKÜRE,ÇOL MADENDAĞ İLKNUR,AÇMAZ GÖKHAN,KARAKUKCU CIGDEM,KARAMAN HATİCE,MÜDERRİS İPTİSAM İPEK (2018). Cervical Local Immune Response for High-Risk Human Papillomavirus Infection. *Cancer Control*, 25(1), Doi: 10.1177/1073274818798598 (Yayın No : 6501132)
- 59 . ERASLAN ŞAHİN MEFKÜRE,ŞAHİN ERDEM,MADENDAĞ YUSUF,ÇOL MADENDAĞ İLKNUR,TAYYAR AHTER TANAY,ÖZDEMİR FATMA,AÇMAZ GÖKHAN,MÜDERRİS İPTİSAM İPEK (2018). The Effect of Anterior Uterocervical Angle on Primary Dysmenorrhea and Disease Severity. *Pain Research and Management*, 2018(), 1-5. , Doi: 10.1155/2018/9819402 (Yayın No : 6501267)
- 60 . MADENDAĞ YUSUF,ŞAHİN ERDEM,ÇOL MADENDAĞ İLKNUR,ERASLAN ŞAHİN MEFKÜRE,TAYYAR AHTER TANAY,ÖZDEMİR FATMA,AÇMAZ GÖKHAN,ŞENOL VESİLE (2018). The effect of hyperemesis gravidarum on the 75 g oral glucose tolerance test screening and gestational diabetes mellitus. *The Journal of Maternal-Fetal Neonatal Medicine*, 31(15), 1989-1992. , Doi: 10.1080/14767058.2017.1333100 (Yayın No : 6501239)
- 61 . MADENDAĞ YUSUF,ŞAHİN ERDEM,ÇOL MADENDAĞ İLKNUR,ERASLAN ŞAHİN MEFKÜRE,AÇMAZ GÖKHAN,KARAMAN HATİCE (2018). High Immune Expression of Progesterone-Induced Blocking Factor in Epithelial Ovarian Cancer. *Technology in Cancer Research Treatment*, 17(), Doi: 10.1177/1533033818783911 (Yayın No : 6501248)
- 62 . ŞAHİN ERDEM,ERASLAN ŞAHİN MEFKÜRE,DOLANBAY MEHMET,ÖZÇELİK BÜLENT,AKGÜN HÜLYA,SAATÇI ÇETİN (2018). Induction of apoptosis by metformin and progesterone in estrogen-induced endometrial hyperplasia in rats: involvement of the bcl-2 family proteins. *Gynecological Endocrinology*, 34(5), 433-436. , Doi: 10.1080/09513590.2017.1409708 (Yayın No : 6501276)
- 63 . ŞAHİN ERDEM,MADENDAĞ YUSUF,ERASLAN ŞAHİN MEFKÜRE,TAYYAR AHTER TANAY,ÇÖL MADENDAĞ İLKNUR,GÖZÜKÜÇÜK MURAT,KARAKÜKCÜ ÇİĞDEM,AÇMAZ GÖKHAN,MÜDERRİS İPTİSAM İPEK (2018). Maternal type 1collagen N-terminal telopeptide levels in severe hyperemesis gravidarum. *BMC PREGNANCY AND CHILDBIRTH*, 18(), 1-6. , Doi: 10.1186/s12884-018-2149-7 (Yayın No : 9244554)
- 64 . MADENDAĞ YUSUF,ŞAHİN ERDEM,ÇÖL MADENDAĞ İLKNUR,ERASLAN ŞAHİN MEFKÜRE,AÇMAZ GÖKHAN,KARAMAN HATİCE (2018). High Immune Expression of Progesterone-Induced Blocking Factor in Epithelial Ovarian Cancer. *TECHNOLOGY IN CANCER RESEARCH & TREATMENT*, 17(), Doi: 10.1177/1533033818783911 (Yayın No : 9244576)

Uluslararası hakemli dergilerde yayımlanan makaleler:

- 65 . ŞAHİN ERDEM,MADENDAĞ YUSUF,TAYYAR AHTER TANAY,ERASLAN ŞAHİN MEFKÜRE,ÇÖL MADENDAĞ İLKNUR,AÇMAZ GÖKHAN,UYSAL DENİZ,ŞENOL VESİLE (2018). Perinatal outcomes in uncomplicated late preterm pregnancies with borderline oligohydramnios. JOURNAL OF MATERNAL-FETAL & NEONATAL MEDICINE, 31(23), 3085-3088. , Doi: 10.1080/14767058.2017.1364722 (Yayın No : 9244607)
- 66 . ERASLAN ŞAHİN MEFKÜRE,ŞAHİN ERDEM,DOLANBAY MEHMET,ÖZÇELİK BÜLENT,AKGÜN HÜLYA,SAATÇI ÇETİN (2018). Induction of apoptosis by metformin and progesterone in estrogen-induced endometrial hyperplasia in rats: involvement of the bcl-2 family proteins. GYNECOLOGICAL ENDOCRINOLOGY, 34(5), 433-436. , Doi: 10.1080/09513590.2017.1409708 (Yayın No : 9244634)
- 67 . MADENDAĞ YUSUF,ŞAHİN ERDEM,ÇÖL MADENDAĞ İLKNUR,ERASLAN ŞAHİN MEFKÜRE,TAYYAR AHTER TANAY,Özdemir Fatma,AÇMAZ GÖKHAN,ŞENOL VESİLE (2018). The effect of hyperemesis gravidarum on the 75g oral glucose tolerance test screening and gestational diabetes mellitus. JOURNAL OF MATERNAL-FETAL & NEONATAL MEDICINE, 31(15), 1989-1992. , Doi: 10.1080/14767058.2017.1333100 (Yayın No : 9244659)

B. Uluslararası bilimsel toplantılarda sunulan ve bildiri kitaplarında (proceedings) basılan bildiriler

- 1 . ERASLAN ŞAHİN MEFKÜRE,ŞAHİN ERDEM,ÇOL MADENDAĞ İLKNUR,MADENDAĞ YUSUF (2020). Gebelikte Maternal Vitamin D Eksikliğinin GebelikSürecinde Diş Kaybı İle İlişkinin Değerlendirilmesi. ERDİŞ ULUSLARARASI DİŞ HEKİMLİĞİ KONGRESİ, (Özet bildiri) (Yayın No:6506557)
- 2 . ERASLAN ŞAHİN MEFKÜRE (2019). Obezite nedeni ile erken diyabet taraması yapılan gebelerde diyabet sıklığı ve olumsuz maternal sonuçların değerlendirilmesi. 2. ULUSLARARASI ERCİYES BİLİMSEL ARAŞTIRMALAR KONGRESİ, (Özet bildiri) (Yayın No:6506543)
- 3 . ŞAHİN ERDEM,ERASLAN ŞAHİN MEFKÜRE (2019). Plasenta dekolmanı olan hastalarda fibrinojen seviyeleri ile olumsuz maternal sonuçların değerlendirilmesi. 1. AHİ EVRAN ULUSLARARASI TIP VE SAĞLIK BİLİMLERİ KONGRESİ , 88-89, (Özet bildiri) (Yayın No:6506463)
- 4 . MADENDAĞ YUSUF,ÇOL MADENDAĞ İLKNUR,ŞAHİN ERDEM,ERASLAN ŞAHİN MEFKÜRE,AÇMAZ GÖKHAN,MÜDERRİS İPTİSAM İPEK (2018). The importance of time between antenatal steroid administration and delivery in preterm infants. 12. TÜRK ALMAN JİNEKOLOJİ KONGRESİ, (Özet bildiri) (Yayın No:6507084)
- 5 . MADENDAĞ YUSUF,ŞAHİN ERDEM,ÇOL MADENDAĞ İLKNUR,ERASLAN ŞAHİN MEFKÜRE,AYDIN EMİNE,AÇMAZ GÖKHAN (2017). Elle itme metodu ile desteklenen tam açıklık primer sezeryan doğumların anneye etkisi. 3. ULUSLARARASI 4. ULUSAL EBELİK KONGRESİ, (Özet bildiri) (Yayın No:6507248)
- 6 . MADENDAĞ YUSUF,AÇMAZ GÖKHAN,ŞAHİN ERDEM,ÇOL MADENDAĞ İLKNUR,ERASLAN ŞAHİN MEFKÜRE (2017). Kliniğimizde gerçekleştiren soğuk konizasyon ve leep operasyonlarının retrospektif değerlendirilmesi. 25th European Congress of Obstetrics and Gynecology, (Özet bildiri) (Yayın No:6506570)

C. Yazılan ulusal/uluslararası kitaplar veya kitaplardaki bölümler

C2. Yazılan ulusal/uluslararası kitaplardaki bölümler

- 1 . The Art of Understanding Endometrium, Bölüm adı: (Estrogen and Progesterone Regulated Endometrial Genes) (2020). ,ERASLAN ŞAHİN MEFKÜRE,ÇOL MADENDAĞ İLKNUR,MÜDERRİS İPTİSAM İPEK, Akademisyen Kitapevi, Editör: Önder Çelik, Cihat Ünlü, İptisam İpek Müderris, Nilüfer Çelik, Basım sayısı: 1, ISBN: 978-605-258-796-6, İngilizce (Bilimsel Kitap), (Yayın No: 6512642)
- 2 . The Art of Understanding Endometrium, Bölüm adı: (Maternal Immune Recognition of Pregnancy) (2020). ,ERASLAN ŞAHİN MEFKÜRE,MÜDERRİS İPTİSAM İPEK, Akademisyen Kitapevi, Editör: Önder Çelik, Cihat Ünlü, İptisam İpek Müderris, Nilüfer Çelik, Basım sayısı: 1, ISBN: 978-605-258-796-6, İngilizce (Bilimsel Kitap), (Yayın No: 6512715)
- 3 . THYROİD DİSORDES, Bölüm adı: (Thyrojd Cancer and Pregnancy) (2016). ,ŞAHİN ERDEM,MADENDAĞ YUSUF,AÇMAZ GÖKHAN,ÇOL MADENDAĞ İLKNUR,AÇMAZ BANU,ERASLAN ŞAHİN MEFKÜRE,TAYYAR AHTER TANAY, SM Group, Basım sayısı: 1, ISBN: 978-1-944685-13-3, İngilizce (Bilimsel Kitap), (Yayın No: 6512790)
- 4 . OBSTETRİ NORMAL VE SORUNLU GEBELİKLER (GABBE), Bölüm adı: (Dünya Ölçeğinde Anne Sağlığını İyileştirme:Zorluklar ve Fırsatlar) (2019). ,ERASLAN ŞAHİN MEFKÜRE,ŞAHİN ERDEM,TAYYAR AHTER TANAY, GÜNEŞ TIP KİTAPEVİ, Editör: Cem Fıçıcıoğlu, Pınar Özcan, Basım sayısı: 7, ISBN: 978-975-277-737-8, İngilizce (Kitap Tercümesi), (Yayın No: 6512761)
- 5 . Health Science I, Bölüm adı: (Human Papillomavirus Vaccine: Who, When, Why?) (2019). ,ERASLAN ŞAHİN MEFKÜRE, Akademisyen Kitapevi, Editör: Tuncay Özgünen, Basım sayısı: 1, ISBN: 978-605-258-322-7, İngilizce (Bilimsel Kitap), (Yayın No: 6512549)
- 6 . Obstetrics and Gynecology II, Bölüm adı: (Intrahepatic Cholestasis of Pregnancy) (2019). ,ERASLAN ŞAHİN MEFKÜRE, Akademisyen kitapevi, Editör: S. Cansun Demir, Basım sayısı: 1, ISBN: 978-605-258-562-7, İngilizce (Bilimsel Kitap), (Yayın No: 6512600)

D. Ulusal hakemli dergilerde yayımlanan makaleler

1. AK MEHMET,ERASLAN ŞAHİN MEFKÜRE,CÜNDÜBEY CEVAT RIFAT,MADENDAĞ YUSUF,DEMİR MUSTAFA BERTAN (2023). Impact of insufficient weight gain after GDM diagnosis on small for gestational age and adverse perinatal outcomes. *Annals of Medical Research*, 30(3), 361-365. (Kontrol No : 9244473)
2. KIRLANGIÇ MEHMET METE,ÇEVİK MERAL,Sade Osman Sertaç,ÜNER DİLEK,ERASLAN ŞAHİN MEFKÜRE (2023). Cerebropoplacental Ratio During the Third Trimester of Pregnancy: A Prospective Case-Control Study. *Bezmialem Science*, 11(2), 170-174. (Kontrol No : 9244828)
3. ŞAHİN ERDEM,MADENDAĞ YUSUF,ERASLAN ŞAHİN MEFKÜRE,ÇÖL MADENDAĞ İLKNUR,KIRLANGIÇ MEHMET METE,MUHTAROĞLU SABAHTİN (2022). Evaluation of maternal serum progesterone-induced blocking factor levels in pregnancies complicated with early- and late-onset preeclampsia. *JOURNAL OF OBSTETRICS AND GYNAECOLOGY*, 42(6), 1991-1995. (Kontrol No : 9233304)
4. ŞAHİN ERDEM,MADENDAĞ YUSUF,ERASLAN ŞAHİN MEFKÜRE,ÇÖL MADENDAĞ İLKNUR,KIRLANGIÇ MEHMET METE (2022). New ultrasonographic midtrimester scoring method for predicting spontaneous preterm birth in uncomplicated asymptomatic twin pregnancies. *Journal of Perinatal Medicine*, 50(5), 567-572. (Kontrol No : 9235872)
5. MADENDAĞ YUSUF,ŞAHİN ERDEM,ÇÖL MADENDAĞ İLKNUR,ERASLAN ŞAHİN MEFKÜRE (2022). Assessment of intrahepatic cholestasis in pregnancy and the effect of disease severity on transient tachypnea in the newborn in uncomplicated fetuses. *JOURNAL OF PERINATAL MEDICINE*, 50(1), 87-92. (Kontrol No : 9235949)
6. ERASLAN ŞAHİN MEFKÜRE,KIRLANGIÇ MEHMET METE,ÇÖL MADENDAĞ İLKNUR,AK MEHMET (2022). Is A First-Trimester Subchorionic Hematoma and Its Size a Risk for Preterm Premature Rupture of Membranes?. *Annals of Medical Research*, 29(), 483-486. (Kontrol No : 9244866)
7. KIRLANGIÇ MEHMET METE,MADENDAĞ YUSUF,ŞAHİN ERDEM,ERASLAN ŞAHİN MEFKÜRE,ÇÖL MADENDAĞ İLKNUR,AÇMAZ GÖKHAN,AKDEMİR ESRA,VURAL YALMAN MERVE (2021). EVALUATION OF MATERNAL HEART DISEASE EFFECTS ON MODE OF DELIVERY AND ADVERSE PERINATAL OUTCOMES: A 10 YEARS' EXPERIENCE OF A REFERENCE CENTER. *Kırıkkale Üniversitesi Tıp Fakültesi Dergisi*, 23(3), 514-521. (Kontrol No : 9235992)
8. ERASLAN ŞAHİN MEFKÜRE,ÇÖL MADENDAĞ İLKNUR,ŞAHİN ERDEM,BAŞTUĞ OSMAN,MADENDAĞ YUSUF,AÇMAZ GÖKHAN,Özdemir Ahmet (2020). Fetal Pulmonary Artery Acceleration/Ejection Ratio for Transient Tachypnea of the Newborn in Uncomplicated Term Small for Gestational Age Fetuses. *EUROPEAN JOURNAL OF OBSTETRICS & GYNECOLOGY AND REPRODUCTIVE BIOLOGY*, 247(), 116-120. (Kontrol No : 9244285)
9. ERASLAN ŞAHİN MEFKÜRE,ÇOL MADENDAĞ İLKNUR (2020). İkinci trimesterde seri fetal abdominal çapın ölçümü gebelik haftasına göre düşük doğum ağırlığını ve fetal gelişim geriliğini öngörebilir mi?. *Cukurova Medical Journal*, 45 (1), 102-106. (Kontrol No : 6501346)
10. ÇOL MADENDAĞ İLKNUR,ERASLAN ŞAHİN MEFKÜRE (2020). The effect of 17-alpha-hydroxyprogesterone caproate on 75 g oral glucose tolerance test results and the prevalence of gestational diabetes mellitus. *Annals of Medical Research*, 27(4), 1126-. (Kontrol No : 6501294)
11. ÇOL MADENDAĞ İLKNUR,ERASLAN ŞAHİN MEFKÜRE,MADENDAĞ YUSUF (2020). The role of serum fasting plasma glucose in gestational diabetes screening. *Perinatal Journal*, 28(1), 11-16. (Kontrol No : 6495102)
12. ÇOL MADENDAĞ İLKNUR,MADENDAĞ YUSUF,AK MEHMET,ŞAHİN ERDEM,ERASLAN ŞAHİN MEFKÜRE (2019). The effect of oral micronized progesterone on first trimester screening test markers and neonatal outcome. *Dicle Tıp Dergisi*, 46 (2), 195-200. (Kontrol No : 6498398)
13. ÇOL MADENDAĞ İLKNUR,ERASLAN ŞAHİN MEFKÜRE (2019). The assessment of the prediction capacity of abdominal striae gravidarum on intraabdominal adhesions in the pregnant women with the history of cesarean section evaluated before the cesarean section. *Perinatal Journal*, 27(3), 150-154. (Kontrol No : 6498651)
14. ERASLAN ŞAHİN MEFKÜRE,ÇOL MADENDAĞ İLKNUR,AK MEHMET (2019). The effect of birth weight percentile on adverse neonatal morbidity in term uncomplicated pregnancies. *Annals of Medical Research*, 26(11), 2535-2539. (Kontrol No : 6498609)
15. MADENDAĞ YUSUF,ÇOL MADENDAĞ İLKNUR,ERASLAN ŞAHİN MEFKÜRE,ŞAHİN ERDEM,AÇMAZ GÖKHAN (2019). Effect of Severe Hyperemesis Gravidarum on PAPP-A and hCG in First Trimester. *Bozok Tıp Dergisi*, 9(4), 32-35. (Kontrol No : 6501465)
16. ŞAHİN ERDEM,ÇOL MADENDAĞ İLKNUR,ERASLAN ŞAHİN MEFKÜRE,MADENDAĞ YUSUF,AÇMAZ GÖKHAN,ÖZDEMİR FATMA,MUTLU AHMET EMİN,MÜDERRİS İPTİSAM İPEK (2019). Anormal Uterin Kanaması Olan Premenopozal Hastalarda Transvajinal Ultrasonografi İle Ölçülen Endometrial Kalınlık İle Histopatolojik Sonuçların Karşılaştırılması. *Jinekoloji - Obstetrik ve Neonatoloji Tıp Dergisi*, 16(2), 93-96. (Kontrol No : 6498382)
17. ŞAHİN ERDEM,MADENDAĞ YUSUF,ERASLAN ŞAHİN MEFKÜRE,ÇÖL MADENDAĞ İLKNUR,AÇMAZ GÖKHAN,MÜDERRİS İPTİSAM İPEK (2018). Does Young Maternal Age Have Any Adverse Effect on Maternal and Fetal Health? A Retrospective Case Control Study. *Gynecology Obstetrics & Reproductive Medicine*, 24(2), 60-64. (Kontrol No : 9244745)

D. Ulusal hakemli dergilerde yayımlanan makaleler

18. ŞAHİN ERDEM, MADENDAĞ YUSUF, ERASLAN ŞAHİN MEFKÜRE, ÇOL MADENDAĞ İLKNUR, AÇMAZ GÖKHAN, MÜDERRİS İPTİSAM İPEK (2018). Does Young Maternal Age Have Any Adverse Effect on Maternal and Fetal Health? A Retrospective Case Control Study. Gynecology Obstetrics Reproductive Medicine, 24(2), 60-64. (Kontrol No : 6501234)
19. MADENDAĞ YUSUF, ERASLAN ŞAHİN MEFKÜRE, ÇOL MADENDAĞ İLKNUR, ŞAHİN ERDEM, AÇMAZ GÖKHAN, MÜDERRİS İPTİSAM İPEK (2018). Investigation of toxoplasma, cytomegalovirus and rubella seroprevalence in pregnant women admitted to our hospital. Perinatal Journal, 26(1), 7-10. (Kontrol No : 6501286)
20. ÇOL MADENDAĞ İLKNUR, MADENDAĞ YUSUF, ŞAHİN ERDEM, ERASLAN ŞAHİN MEFKÜRE, AÇMAZ GÖKHAN (2018). HPV 16/18 Dışındaki Yüksek Riskli HPV'li Kadınlarda Kolposkopik İnceleme Gerekli Midir?. Jinekoloji Obstetrik ve Neonatoloji Tıp Dergisi, 15(3), 102-105. (Kontrol No : 6501214)
21. ŞAHİN ERDEM, MADENDAĞ YUSUF, AÇMAZ GÖKHAN, ÇOL MADENDAĞ İLKNUR, ERASLAN ŞAHİN MEFKÜRE, DALKILIÇ EDA ÜLKÜ, BAYRAKTAR EVRİM, TAYYAR AHTER TANAY (2017). BİRİNCİ TRİMESTERDE MEYDANA GELEN SUBKORYONİK HEMATOMUN PRETERM DOĞUM VE FETAL GELİŞİM GERİLİĞİ İLE İLİŞKİSİNİN DEĞERLENDİRİLMESİ. Bozok Tıp Dergisi, 7(1), 54-58. (Kontrol No : 6501481)

E. Ulusal bilimsel toplantılarda sunulan ve bildiri kitaplarında basılan bildiriler

1. ERASLAN ŞAHİN MEFKÜRE, ÇOL MADENDAĞ İLKNUR, MADENDAĞ YUSUF, ŞAHİN ERDEM, AÇMAZ GÖKHAN (2020). Komplike olmayan term gebeliklerde maternal vitamin D eksikliğinin erken ve geç neonatal hipokalsemi ile ilişkisinin değerlendirilmesi. 6. ERCİYES PEDIATRİ AKADEMİSİ KIŞ KONGRESİ, (Özet bildiri) (Yayın No:6506720)
2. ŞAHİN ERDEM, ERASLAN ŞAHİN MEFKÜRE, MADENDAĞ YUSUF (2019). Erken membran rüptürü sonrası uzamış bekleme süresinin koryoamniyonit ile ilişkisinin araştırılması. 17. ULUSAL JİNEKOLOJİ VE OBSTETRİK KONGRESİ, (Özet bildiri) (Yayın No:6506771)
3. ERASLAN ŞAHİN MEFKÜRE (2019). 50 gr oral glukoz tolerans testi sonuçları düşük doğum ağırlığını (SGA) öngörebilir mi?. 2. KARADENİZ JİNEKOLOJİ VE OBSTETRİK KONGRESİ, (Özet bildiri) (Yayın No:6506611)
4. ERASLAN ŞAHİN MEFKÜRE (2019). Doğum sonrası anne ve bebek cilt cilt temasının başarılı ilk emzirme üzerine olan etkilerinin değerlendirilmesi. 5. ERCİYES PEDIATRİ AKADEMİSİ KIŞ KONGRESİ, (Özet bildiri) (Yayın No:6506583)
5. MADENDAĞ YUSUF, ŞAHİN ERDEM, ÇOL MADENDAĞ İLKNUR, ERASLAN ŞAHİN MEFKÜRE, AÇMAZ GÖKHAN, MÜDERRİS İPTİSAM İPEK (2018). Post koital kanama ile başvuran kadınlarda kolposkopi gereklidir?. 16. ULUSAL JİNEKOLOJİ VE OBSTETRİK KONGRESİ, (Özet bildiri) (Yayın No:6507055)
6. ŞAHİN ERDEM, ERASLAN ŞAHİN MEFKÜRE, MADENDAĞ YUSUF, ÇOL MADENDAĞ İLKNUR, AÇMAZ GÖKHAN (2018). Uterusun retrovert pozisyonunun primer dismenore ile ilişkisinin değerlendirilmesi. KARADENİZ JİNEKOLOJİ VE OBSTETRİK KONGRESİ, (Özet bildiri) (Yayın No:6506498)
7. ÇOL MADENDAĞ İLKNUR, MADENDAĞ YUSUF, ŞAHİN ERDEM, ERASLAN ŞAHİN MEFKÜRE, AÇMAZ GÖKHAN (2018). Geç preterm ve erken term doğumların olumsuz perinatal sonuçlar açısından değerlendirilmesi. 1. ULUSAL RİSKLİ BEBEK KONGRESİ, (Özet bildiri) (Yayın No:6507042)
8. MADENDAĞ YUSUF, ŞAHİN ERDEM, ÇOL MADENDAĞ İLKNUR, ERASLAN ŞAHİN MEFKÜRE, AÇMAZ GÖKHAN (2017). Düşük riskli term gebeliklerde yaşa göre düşük doğum ağırlığı varlığının (SGA) olumsuz perinatal sonuçlar ile ilişkisinin değerlendirilmesi. 16. ULUSAL PERİNATOLOJİ KONGRESİ, (Özet bildiri) (Yayın No:6506754)

Teknik Not, Vaka Takdimi, Araştırma notu vb.

1. Teknik Not, KIRLANGIÇ MEHMET METE, ERASLAN ŞAHİN MEFKÜRE, VURAL YALMAN MERVE, AKDEMİR ESRA, ÇÖL MADENDAĞ İLKNUR, Sade Osman Sertaç, KÜTÜK SERHAN (2022). Progesterone and progesterone-induced blocking factor (PIBF) levels in non-obese women with polycystic ovary syndrome. Cukurova Medical Journal (Uluslararası), 47 (3) , 1114-1120. , Doi: 10.17826/cumj.1121724 (Yayın No : 9244098)

Üniversite Dışı Deneyim

2019	DOÇENT DOKTOR	KAYSERİ ŞEHİR HASTANESİ , ()
2018 - 2018	UZMAN DOKTOR	KAYSERİ PINARBAŞI DEVLET HASTANESİ , EŞ DURUMU ATAMASI , ()
2017 - 2018	UZMAN DOKTOR	SİVAS ŞARKIŞLA DEVLET HASTANESİ , MECBURİ HİZMET , ()

Sertifika

1. Acil Obstetrik Bakım Klinisyen Eğitimi, Acil Obstetrik Bakım Klinisyen Eğitimi, ANKARA, Sertifika, 19/09/2018-21/09/2018, (Ulusal)

-
- 2 . Neonatal Resüsitasyon Programı Uygulayıcı Sertifikası, Neonatal Resüsitasyon Programı Uygulayıcı Sertifikası, SİVAS, Sertifika, 26/02/2018-28/02/2018, (Ulusal)

 - 3 . Teorik ve pratik Uygulamalı Histereskopi ve Laparaskopi Kursu, Teorik ve pratik Uygulamalı Histereskopi ve Laparaskopi Kursu, KAYSERİ, Sertifika, 06/04/2014-06/04/2014, (Ulusal)